1 SEZIONE LONGITUDINALE
1 : 200

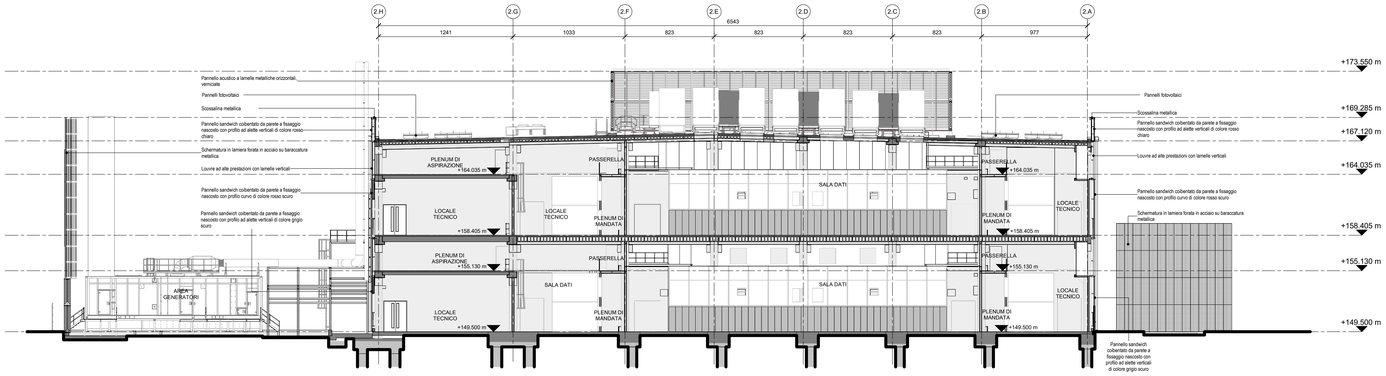

2 SEZIONE TRASVERSALE
1 : 200

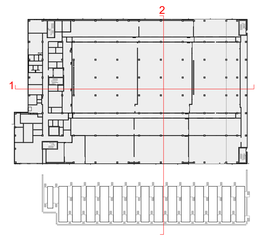

3 KEYPLAN
1 : 1000

Key Plan

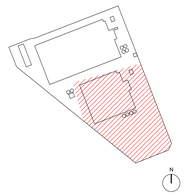

Rev.	Data	Descrizione
00	04/10/2024	Valutazione di impatto ambientale

MATTEO BRUNO
10/05/2026 09:22:51 UTC+0200
Signed with Namirialsign

Comune di Rho
Comune di Pero

Progettazione masterplan, Progettazione architettonica, Progettazione ingegneristica

ARUP
Arup Italia S.r.l.
Corso Italia 1 - 20122 Milano, Italia
t. +39 02 8597 9301
e. milan@arup.com
www.arup.com

Consulenti specialistici

Prevenzione incendi
Studio Mistretta & Co
Ing. Silvestro Mistretta
Via Granconi 4 - 20145 - Milano
t. +39 02 89320741
e. info@studiomistretta.org

Invarianza idraulica e interferenze
STIGEA
STIGEA S.r.l.
Via Imerio 10 - 40126 Bologna
t. +39 051 247777
e. info@stigeaer.it

Committente
Amazon Data Services Italy S.R.L.

Progetto
Progetto di Data Center (Edificio A) in via Michelangelo Buonarroti n. SNC all'interno del Permesso di Costruire n.233/2022 e Progetto di Data Center (Edificio B) in via Sempione 230 all'interno del Permesso di Costruire n.0035/2022

Fase progettuale:
Valutazione di impatto ambientale

Titolo Elaborato
STATO DI PROGETTO - Edificio B
Sezioni

Scala
As indicated

Disciplina	By / Chkd / Appd
Architettura	SC/FRC/DH
Arup Job No	**Rev**
302720-00	00

Tav. No.
P-A-DD-SE-SE-51

01/10/2024 19:37:43

Do not scale

© Arup